NOVEDADES NOVELA GRÁFICA

NOVIEMBRE 2020

Editorial Hidra

www.editorialhidra.com

EdHidra editorialhidra editorialhidra

«Un nuevo y fascinante origen de la princesa más poderosa del océano.»
Marissa Meyer, autora número uno superventas del *New York Times* de *Las crónicas lunares*.

AUTORA SUPERVENTAS DEL *NEW YORK TIMES*

danielle paige

MERA contra la marea

LA NOVELA GRÁFICA

ILUSTRADO POR
stephen byrne

8+14 JOVEN ADULTO

Deber, amor, heroísmo y libertad.

Heredera del trono de Xebel, una colonia controlada con mano de hierro por Atlantis, Mera recibe el encargo de matar al heredero del trono, Arthur Curry, que actualmente vive en tierra, en la superficie, sin conocer lo que le depara el destino: convertirse en Aquaman. Mera deberá decidir si seguir adelante con su misión y acabar siendo una villana, o dejarse llevar por unos inesperados sentimientos y tomar el control de su destino.

«LA PASIÓN, LA FORTALEZA Y LA PERSISTENCIA DE MERA LOGRARÁN HACERSE CON EL CORAZÓN TANTO DE FANS DE TODA LA VIDA COMO DE QUIENES DESCUBRAN ATLANTIS POR PRIMERA VEZ.»

MARISSA MEYER, AUTORA SUPERVENTAS NÚMERO 1 DEL NEW YORK TIMES DE LAS CRÓNICAS LUNARES

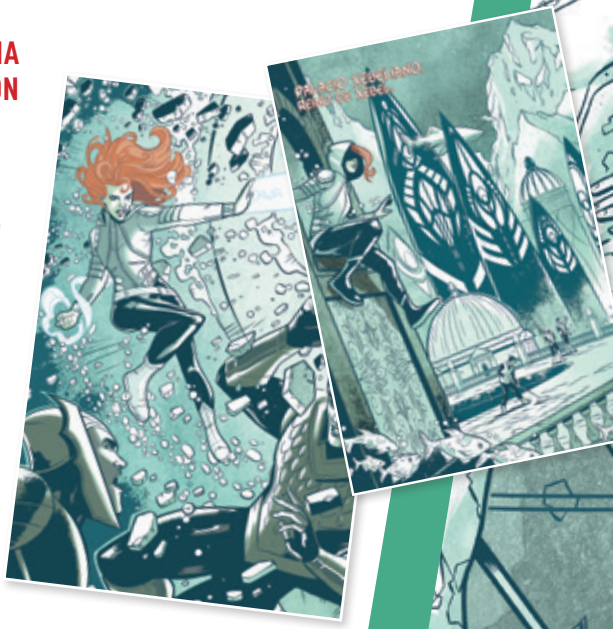

2 DE NOVIEMBRE DE 2020
978-84-18359-36-1
192 páginas / 14,95 €
RÚSTICA CON SOLAPAS
9 788418 359361

Editorial Hidra

«SUPER HIJOS se mueve más rápido que una bala.»
EOIN COLFER, AUTOR DE *ARTEMIS FOWL*

AUTOR SUPERVENTAS DEL *NEW YORK TIMES*

RIDLEY PEARSON

SUPER HIJOS

LA NOVELA GRÁFICA

LIBRO 1

EL PROYECTO ESCUDO POLAR

ILUSTRADO POR **ILE GONZALEZ**

¿DÓNDE ESTÁN SUPERMAN Y BATMAN?

Jon Kent e Ian Wayne son muy distintos, pero tienen algo en común: ¡son los hijos de los mayores superhéroes del mundo, Superman y Batman!

Los casquetes polares han empezado a derretirse más rápido, y todas las ciudades costeras del mundo están en peligro. El clima se ha vuelto imprevisible y mortal, y está forzando a mucha gente a abandonar su hogar. La Tierra se enfrenta a su mayor crisis... ¡y nadie es capaz de encontrar ni a Superman ni a Batman!

«A medida que comienza la acción, también se va desvelando el misterio... y hay peligros en cada página. ¡Menuda historia! Quiero más, más, más...»
R. L. Stine, autor superventas de *Pesadillas*

2 DE NOVIEMBRE DE 2020
978-84-18002-85-4
152 páginas / 9,95 €
RÚSTICA CON SOLAPAS
9 788418 002854

Editorial Hidra

LA SERIE SUPERVENTAS DEL NEW YORK TIMES

DC

DC SuperHero Girls

¡BASADO EN LA EXITOSA SERIE DE ANIMACIÓN!

¡EL GRAN APAGÓN!

ESCRITO POR AMY WOLFRAM
ILUSTRADO POR AGNES GARBOWSKA

8+ JUVENIL

¡Descubre las nuevas aventuras de DC Super Hero Girls, con el rediseño de la serie de TV que se emite en HBO y Netflix!

Una noche, de repente, ya no hay electricidad ni internet, y nuestras heroínas no saben muy bien cómo llevarlo: algunas, como Batgirl, no se apañan sin su móvil, pero otras, como Green Lantern, están decididas a proteger a sus amigas. Y hablando de eso, ¿alguien ha visto a Bumblebee?

¡Menudo panorama! ¿Conseguirán solucionarlo todo antes de que en Dulce Justicia, su cafetería favorita, se acaben los postres que no necesitan frío?

2 DE NOVIEMBRE DE 2020
978-84-18359-38-5
132 páginas / 9,95 €
RÚSTICA CON SOLAPAS
9 788418 359385

¡TAMBIÉN DISPONIBLE! DC SUPERHERO GIRLS EN METRÓPOLIS HIGH

9 788418 002816

DC Editorial Hidra

NOVELAS GRÁFICAS PARA JOVEN ADULTO DE DC

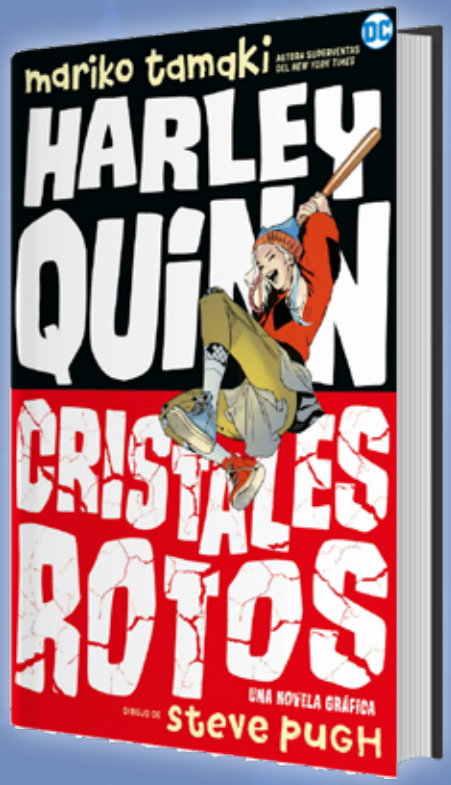

9 788418 002762

9 788418 002779

9 788418 359354

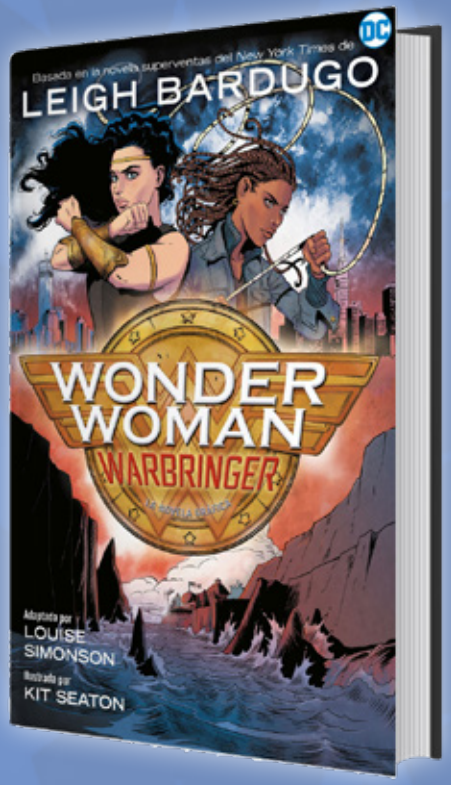

9 788418 002793

PVP: 14,95 € C/U

Editorial Hidra
www.editorialhidra.com

EdHidra
editorialhidra
editorialhidra

Distribuye en España
UDL LIBROS
www.udllibros.com
AVD. ACERO Nº 4 POL. INDUST. MIRALCAMPO
19200 AZUQUECA DE HENARES
Tlf.:94.926.76.48 Fax:94.927.80.87

Distribuye en México
COLOFÓN
www.colofonlibros.com
FRANZ HALS 130, ALFONSO XIII
01460CIUDAD DE MÉXICO
Tlf.: (55) 5615-5332

Distribuye en Argentina
RIVERSIDE AGENCY
www.riversideagency.com.ar
E-mail: info@riverside-agency.com.ar
Tlf.: +54 11 5353 0830

Distribuye en Estados Unidos
LECTÓRUM
www.lectorum.com
205 CHUBB AVE
07071LYNDHURST, NEW JERSEY
Tlf.: (201) 559 2225

Distribuye en Uruguay
ORIGEN
www.origen.com.uy
MONTE CASEROS 2727
MONTEVIDEO
Tel. (+598) 2487 0017

Distribuye en Ecuador
LIVRARIA
www.livraria-ec.com
E-mail: contacto@livraria.com.ec
Tlf.: +59323250074